

Ansicht von OSTEN

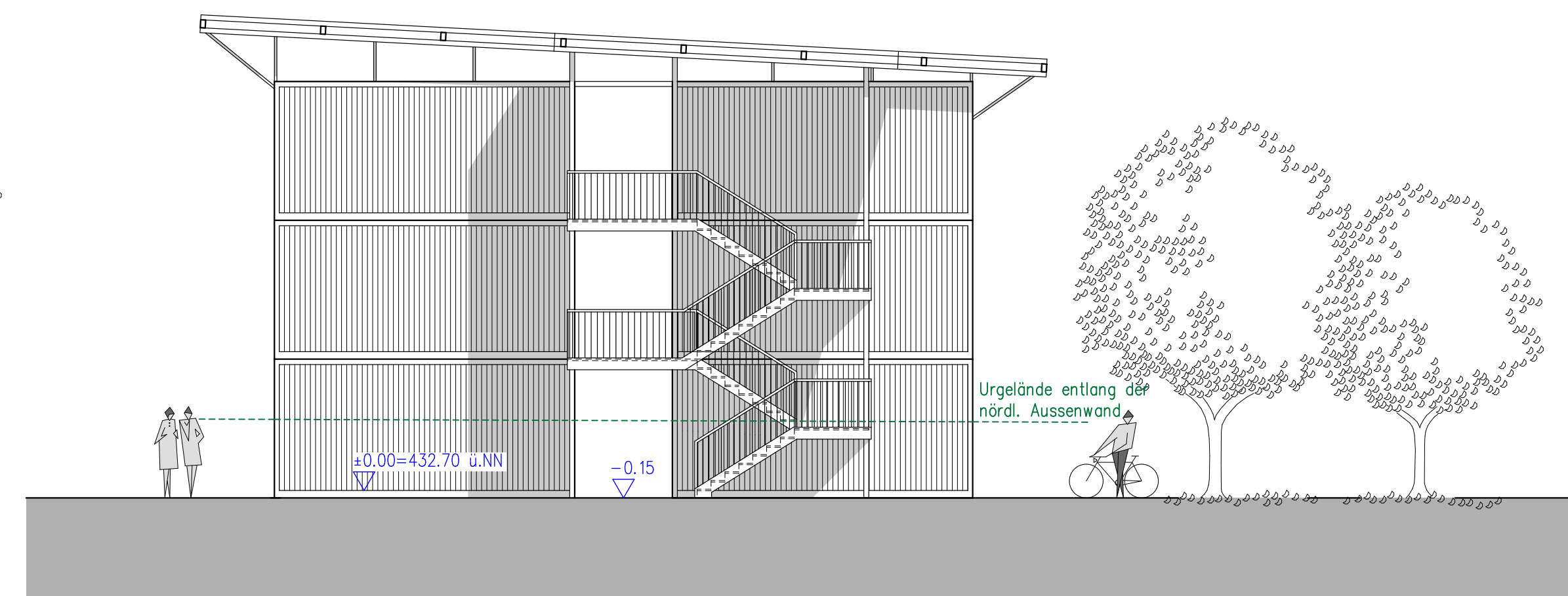

Ansicht von NORDEN

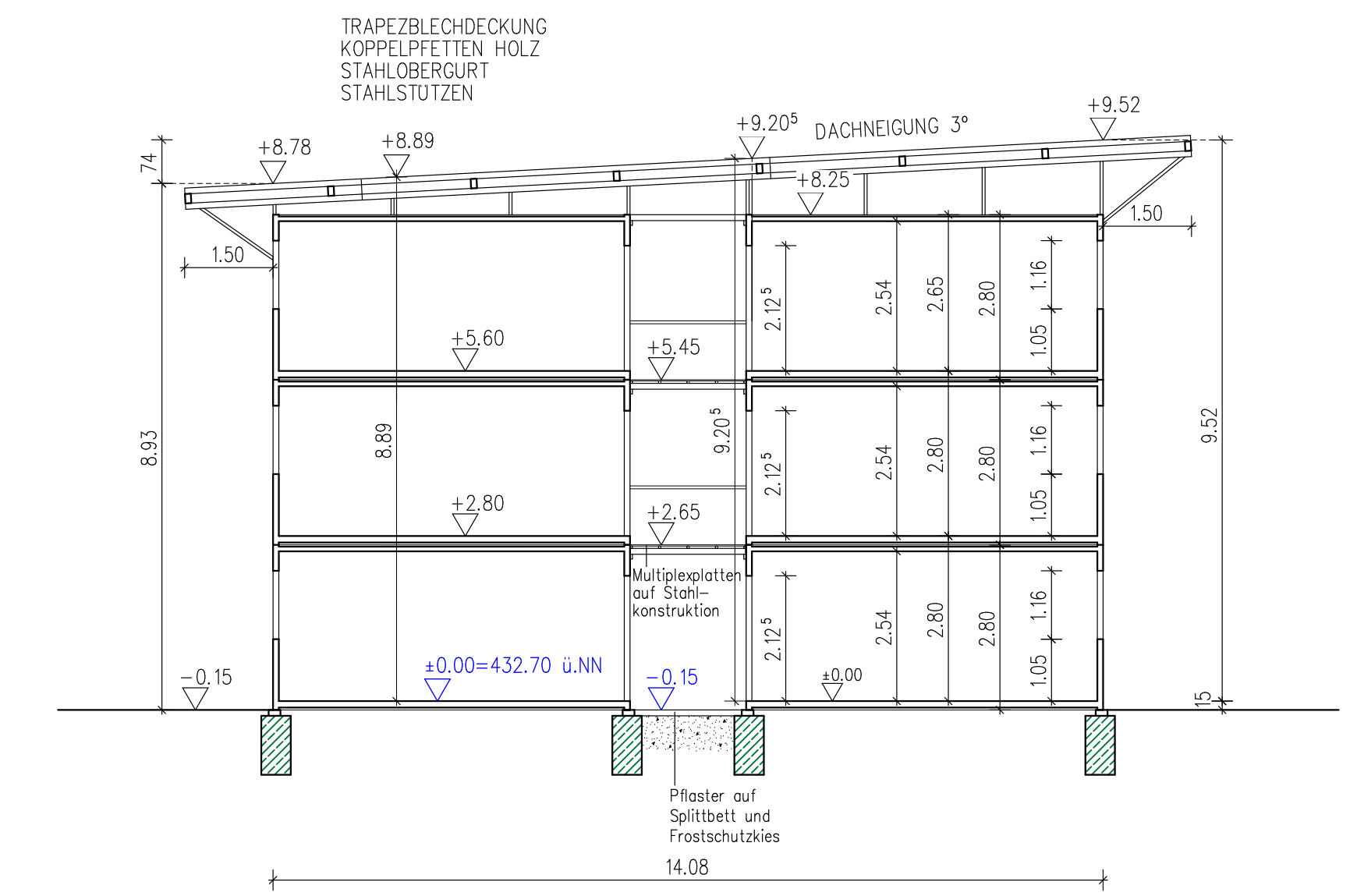

SCHNITT A-A

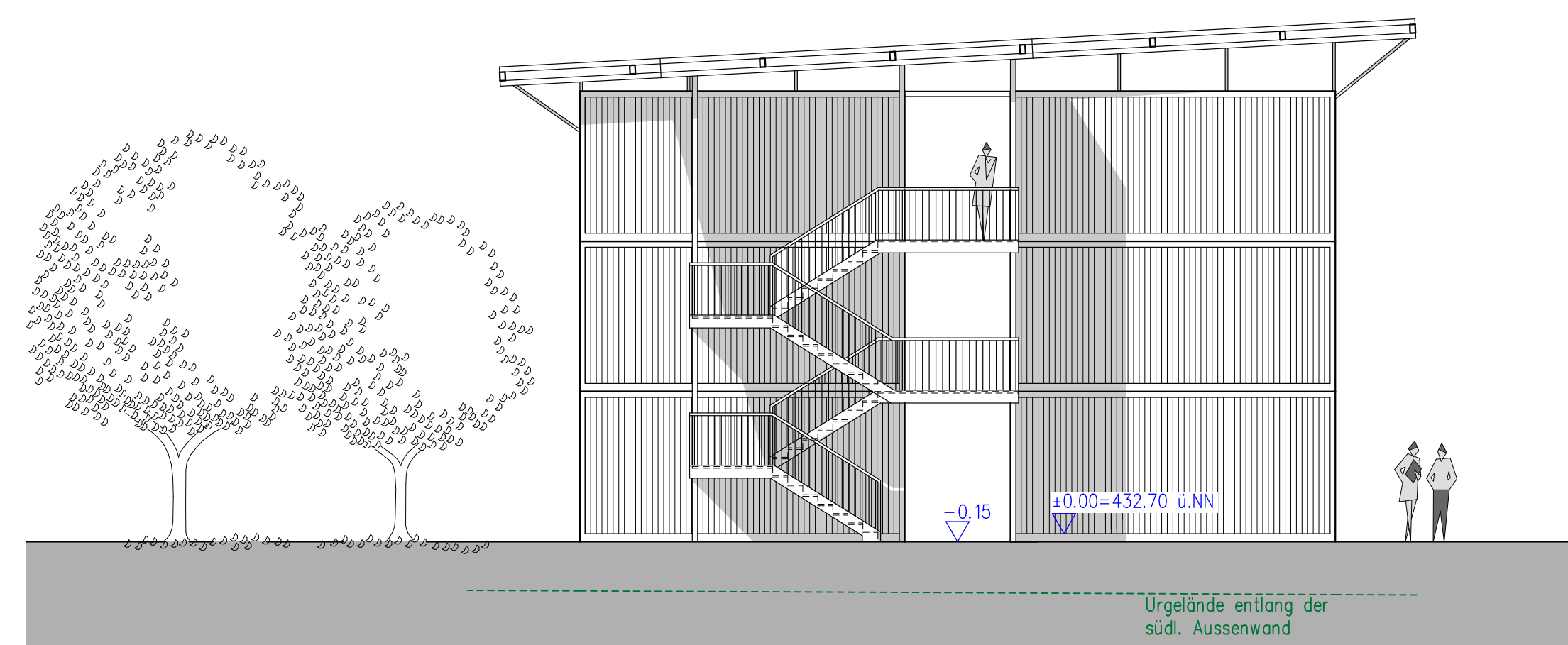

Ansicht von SÜDEN

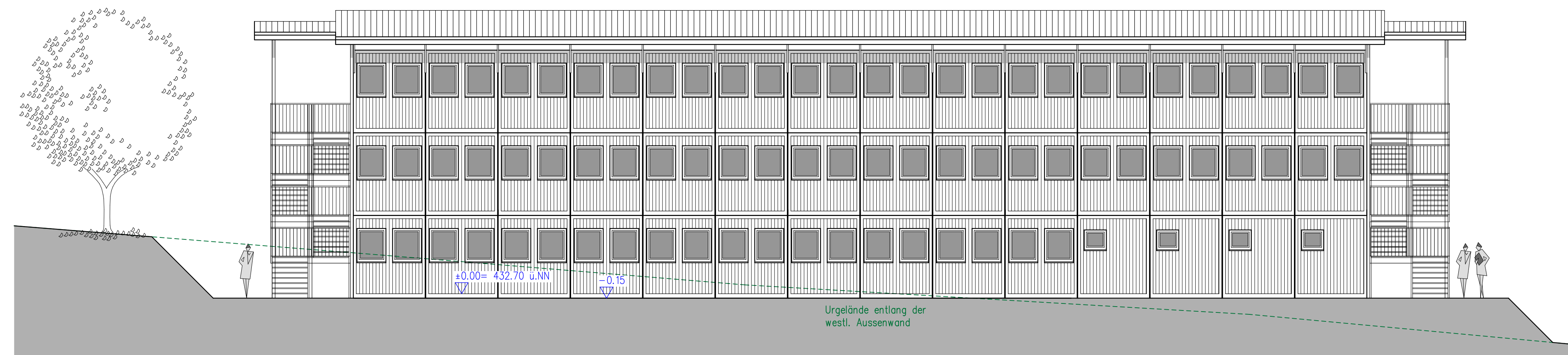

Ansicht von WESTEN

PROJEKT: Vorhaben- und Erschließungsplanung zur 2. Änderung und Erweiterung des vorhabenbezogenen Bebauungs- und Grünordnungsplanes "SONDERGEBIET SAISONARBEITERUNTERKUNFT EMBACH" Gemeinde Malgersdorf, Landkreis Rottal-Inn

BAUVORHABEN: Errichtung einer Containeranlage zur Unterbringung von Erntehelfern 'westlich' der Hofstelle

BAUORT: Embach 56 84333 Malgersdorf Gemarkung Malgersdorf Flurstück 625, 616/2, 627 und 628

BAUHERR: Stangl Agrar KG
vertreten durch Herrn Neumaier Christian
Gmeinbauer 56
94436 Simbach
Tel. 09954 700130
E-Mail: info@stangl-gemuese.de

DATUM: 15. April 2024
GEZEICHNET: Stadler / KS

ARCHITEKT: Architekturbüro Stadler
Dipl.-Ing. (FH) Architekt
Eichendorfer Straße 10, 94424 Arnstorf
e-mail: architekt.stadler@t-online.de
Tel. 08723 / 97 81 97, 0171 / 741 24 96

MASSSTAB: 1 : 100

INHALT: Ansicht von Sueden, Westen, Norden und Osten, Schnitt A-A

PLAN-Nr. VE-P - 2