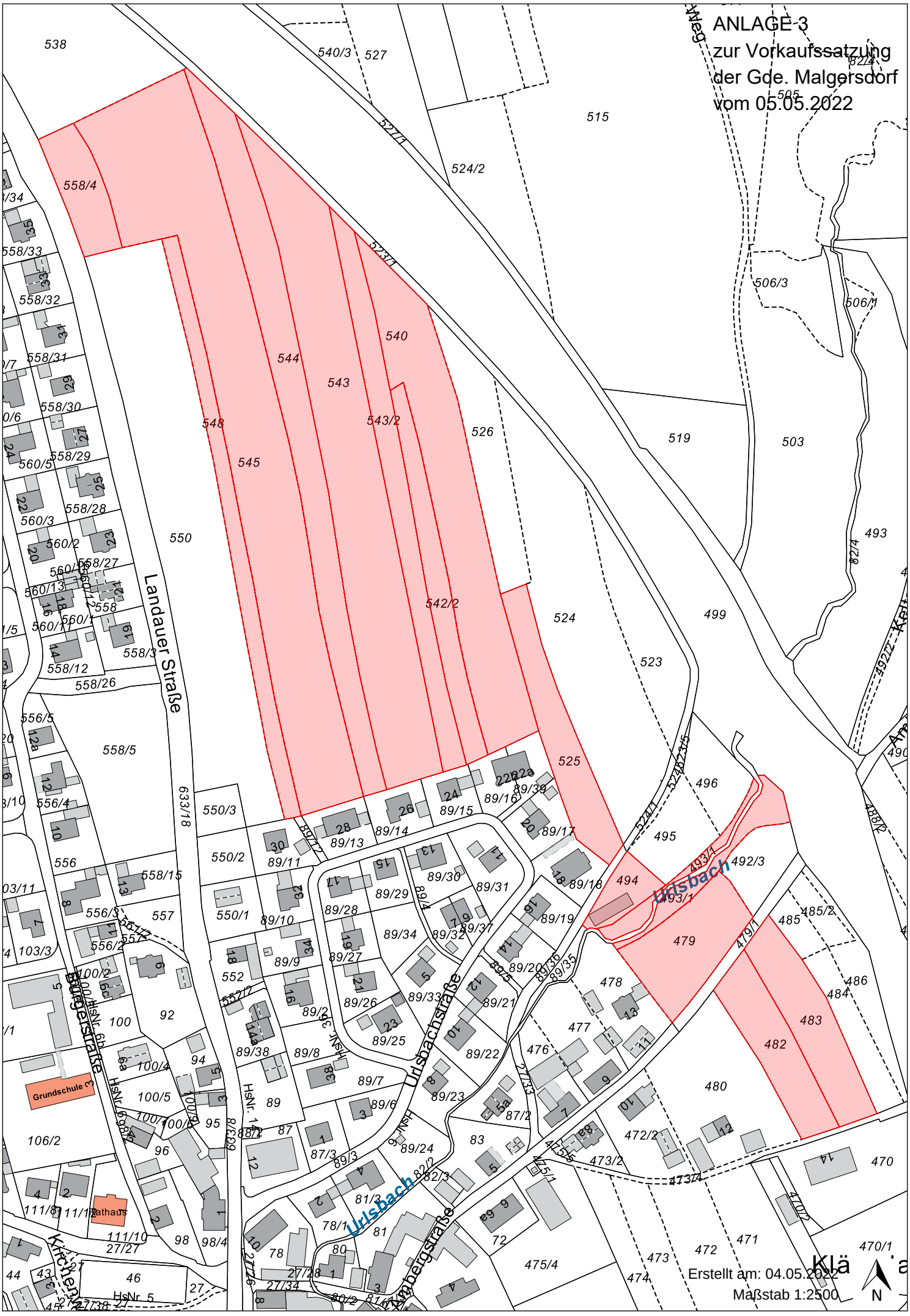
ANLAGE 3
zur Vorkaufssatzung
der Gde. Malgersdorf
vom 05.05.2022
Landauer Straße
Burgerstraße
Urlsbachstraße
Urlsbach
Grundschule
Rathaus
Erstellt am: 04.05.2022
Maßstab 1:2500
N